



ΕΛΛΗΝΙΚΗ ΔΗΜΟΚΡΑΤΙΑ  
ΠΕΡΙΦΕΡΕΙΑ ΔΥΤΙΚΗΣ ΕΛΛΑΔΟΣ  
ΓΕΝ. Δ/ΝΣΗ ΑΝΑΠΤΥΞΙΑΚΟΥ  
ΠΡΟΓΡΑΜΜΑΤΙΣΜΟΥ, ΠΕΡΙΒΑΛΛΟΝΤΟΣ &  
ΥΠΟΔΟΜΩΝ, Δ/ΝΣΗ ΠΕΡΙ/ΝΤΟΣ & ΧΩΡΙΚΟΥ  
ΣΧΕΔΙΑΣΜΟΥ, Τμήμα Περι/ντος &  
Υδροοικονομίας Π.Ε. Αιτ/νίας

Ταχ. Δ/ση : Διοικητήριο  
Ταχ. Κώδικας : 30200  
Πληροφορίες : Έ. Βαν Χαμ  
Τηλέφωνο : 26313 - 61117  
FAX : 26310 - 25614  
Email : try6@aitnia.pde.gov.gr

ΜΕ ΑΠΟΔΕΙΚΤΙΚΟ ΕΠΙΔΟΣΗΣ

Ι.Π. Μεσολογγίου, 8/6/2018

Αρ.Πρωτ.: οικ.177565/2907

**ΠΡΟΣ:**  
**ΝΗΡΕΥΣ ΙΧΘΥΟΚΑΛΛΙΕΡΓΕΙΕΣ Α.Ε.:**  
α) Βαθή Λιμάνι Παλαίρου, Τ.Κ. 30012 Αιτ/νία  
β) 1<sup>ο</sup> χιλ. Κορωπίου Βάρης Τ.Κ. 194 00 ΚΟΡΩΠΙ

**ΚΟΙΝ.:**  
Σώμα Επιθεώρησης Περι/ντος, Δόμησης,  
Ενέργειας & Μεταλλείων (Σ.Ε.Π.Δ.Ε.Μ.),  
Επιθεώρησης Νοτίου Ελλάδος, Τμήμα Επι/σης  
Περι/ντος, Λεωφ. Κηφισίας 1-3, Αθήνα 115 23

**ΘΕΜΑ:** «Διαβίβαση Έκθεσης Αυτοψίας σχετικά με τακτικό έλεγχο στις χερσαίες και θαλάσσιες εγκαταστάσεις της εταιρίας ΝΗΡΕΥΣ ΙΧΘΥΟΚΑΛΛΙΕΡΓΕΙΕΣ Α.Ε. στη θέση «Όρμος Βαθύ Λιμάνι, Δ. Ακτίου-Βόνιτσας, Π.Ε. Αιτ/νίας».

**ΣΧΕΤ:**

1. Η με αρ. πρωτ. οικ.10263/294/15-2-13 Απόφαση Έγκριση Περιβαλλοντικών Όρων για την σταδιακή αύξηση δυναμικότητας, τον εκσυγχρονισμό και τη λειτουργία υφιστάμενης πλωτής μονάδας ιχθυοκαλλιέργειας Θαλάσσιων Μεσογειακών Ιχθύων σε θαλάσσια έκταση 20 στρεμμάτων και σε τελική ετήσια δυναμικότητα 517,5 τον. (από 230 τόνους) σε θέση Όρμος Βαθύ Λιμάνι, Δ. Ακτίου-Βόνιτσας, Π.Ε. Αιτωλοακαρνανίας της «ΝΗΡΕΥΣ Α.Ε.».
2. Το με αρ. πρωτ. οικ.237/24-7-17 έγγραφο του Σ.Ε.Π.Δ.Ε.Μ.
3. Η από 22-5-2018 έκθεση αυτοψίας της υπηρεσίας μας με φωτογραφική τεκμηρίωση.

Σας διαβιβάζουμε συνημμένα την (3) σχετική ΕΚΘΕΣΗ ΑΥΤΟΨΙΑΣ της υπηρεσίας μας που πραγματοποιήθηκε στις εγκαταστάσεις που αναφέρεται στο θέμα την Τετάρτη 22-5-2018. Κατά την αυτοψία μας διαπιστώθηκαν τα εξής (Εικ. 1-20):

**A. Στο χερσαίο χώρο της μονάδας υπήρχαν:**

- Γραφείο (Εικ. 1),
- Τουαλέτα (Εικ. 2-3),
- Αποθήκες, εντός των οποίων αποθηκεύονται καύσιμα σε δοχείο, μέσα πυρόσβεσης, γεννήτρια, δεξαμενή για ψόφια ψάρια (Εικ. 1,4-7),
- Σκεπασμένα δίχτυα και τρόφες (Εικ. 8-11),
- Πλυντήριο δίχτυών (εκτός χρησιμοποίησης, Εικ. 12),
- Στοιχεία των κλωβών προς ανακύκλωση (Εικ. 13-14),

Ο χερσαίος χώρος διατηρείται καθαρός και τακτοποιημένος.

**B. Στο θαλάσσιο χώρο της μονάδας διαπιστώθηκαν:**

- Ιχθυοκλωβοί (22 κυκλικοί, 22 + 4 τετραγωνικοί (Εικ. 15-16),
- Δύο εξέδρες εργασίας (Εικ. 17-18),
- Σύστημα για την ηλεκτρική θανάτωση των ψαριών ('electric stunning'), το οποίο χρησιμοποιείται πειραματικά στη μονάδα (Εικ. 19).

Επίσης υπήρχαν εξοπλισμοί μεταφορών (σκάφη, zodiac, *Εικ. 20*). Στους κλωβούς εκτρέφονται τσιπούρα, λαβράκι, φαγκρί και (δοκιμαστικά) μαγιάτικο. Τα δίκτυα των κλωβών διατηρούνται καθαρά και μακροσκοπικά ο θαλάσσιος χώρος φαινόταν καθαρός. Δεν υπήρχαν ψόφια γάρια μέσα στα κλουβιά.

Σε συνέχεια των ανωτέρω και σύμφωνα με τους όρους της (1) σχετ. ΑΕΠΟ παρακαλούμε όπως μας υποβάλλετε τα ακόλουθα παραστατικά:

1. Στοιχεία σχετικά με την μέγιστη ετήσια δυναμικότητα της μονάδας μέχρι σήμερα (κλιμάκωση σε φάσεις)
2. Βεβαίωση του αρμόδιου λιμεναρχείου σχετικά με τις ακριβείς θέσεις των κλωβών (συντεταγμένες κορυφών) και την οριοθέτηση και σήμανση των πλωτών εγκαταστάσεων.
3. Σύμφωνα με τον όρο (17) τις μετρήσεις που πραγματοποιήθηκαν από το 2016 έως και σήμερα και αφορούν παραμέτρους ποιότητας νερού της μονάδας και την άμεσης αυτής περιοχής.
4. Βεβαίωση εγγραφής στο ΗΜΑ
5. Συνοπτική ετήσια έκθεση με τα αποτελέσματα των μετρήσεων και την αξιολόγηση των επιπτώσεων του έργου στο περιβάλλον από το 2015 έως σήμερα.
6. Παραστατικά - σύμβαση για την διαχείριση των ΛΛΕ (ορ. 24α)
7. Σχέδιο Έκτακτης Ανάγκης (CONTINGENCY PLAN) για την αντιμετώπιση περιστατικών ρύπανσης της θάλασσας (ορ. 24β)
8. Σύμβαση και παραστατικά με κατάλληλα αδειοδοτημένη εταιρία για την διαχείριση των ζωικών υποπροϊόντων (από το 2015 έως σήμερα).

Παρακαλούμε για τις ενέργειές σας.

ΣΥΝ.: Το ανωτέρω (3) σχετικό.

Ο ΠΡΟΙΣΤΑΜΕΝΟΣ ΤΗΣ  
ΔΙΕΥΘΥΝΣΗΣ

Λυκούργος Σταματελάτος  
Πολιτικός Μηχανικός  
με Α' βαθμό

Ε.Δ.

1. Χ.Α.,
2. Φ.19,
3. Φ.2458,
4. Πρ. Δ/σης,
5. κα. Γαλόνη,
6. κ. Βαν Χαμ.



ΑΚΡΙΒΕΣ ΑΝΤΙΓΡΑΦΟ

ΣΥΜΦΩΝΑ ΜΕ ΤΗΝ ΑΝΑΓΓΕΛΙΑ  
Αποστολική

ΠΑΡΑΡΤΗΜΑ – ΦΩΤΟΓΡΑΦΙΚΟ ΥΛΙΚΟ

ΤΗΣ 22-05-2018 ΑΥΤΟΨΙΑΣ

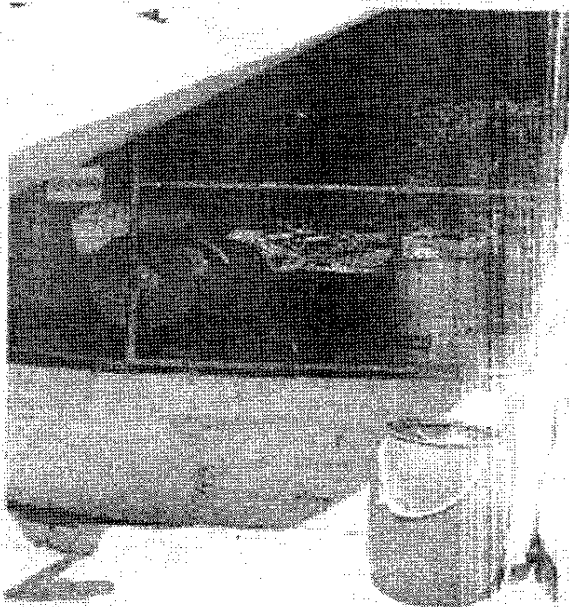
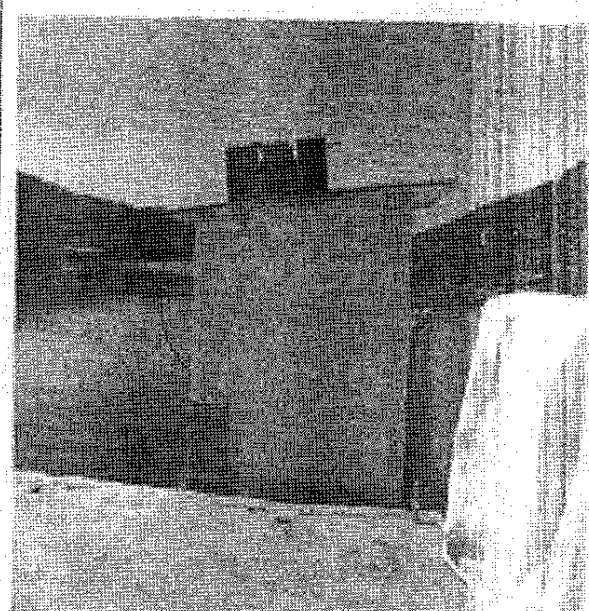

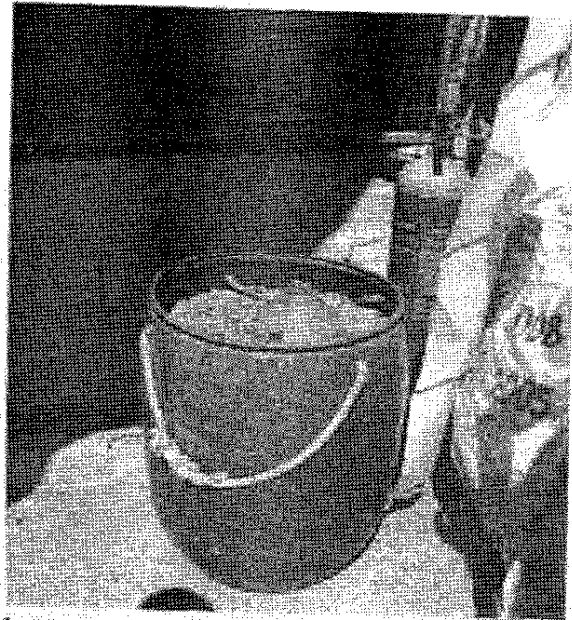

5.

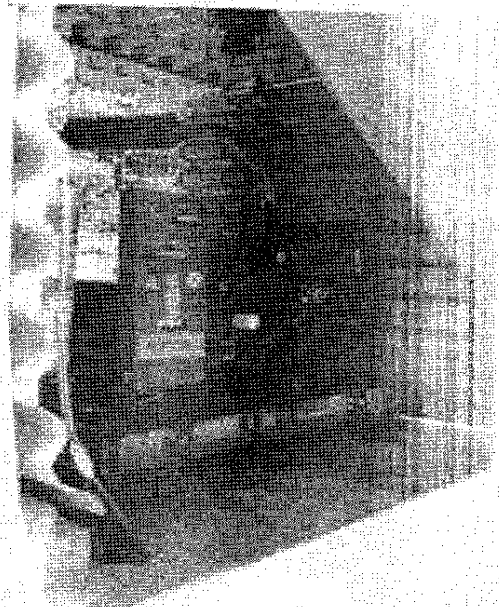

6.

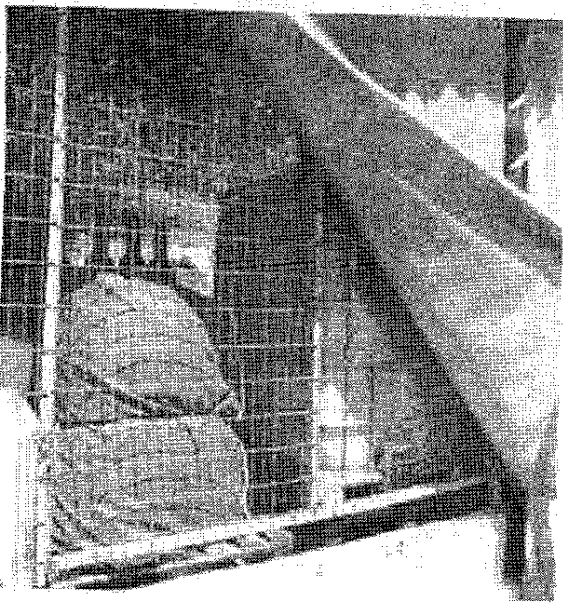

7.

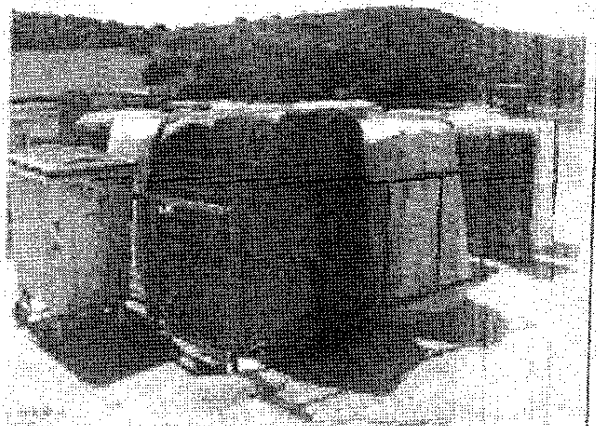

8.

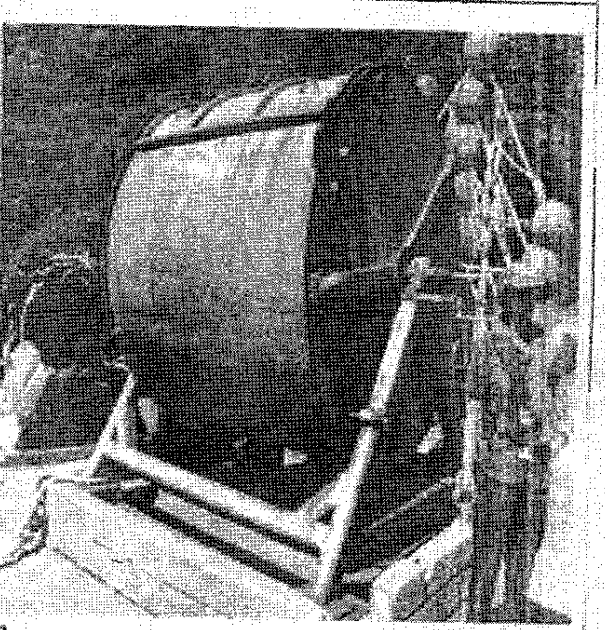
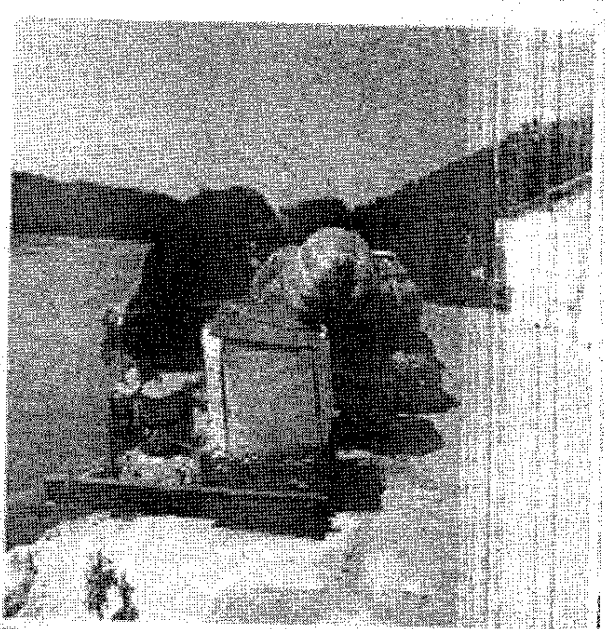
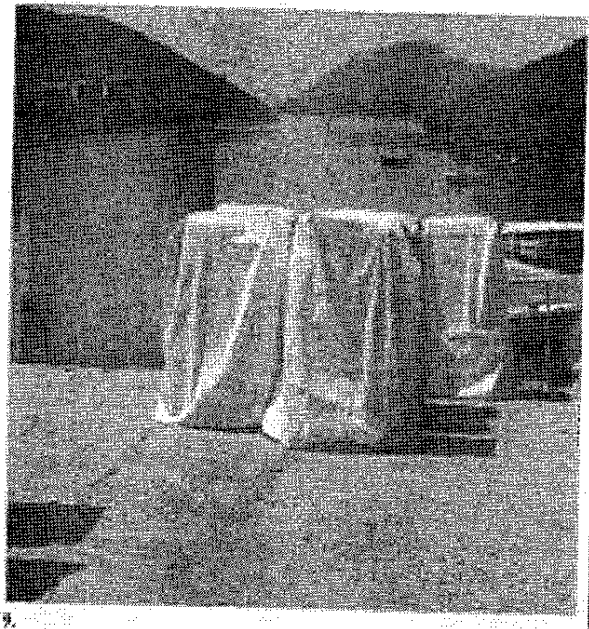

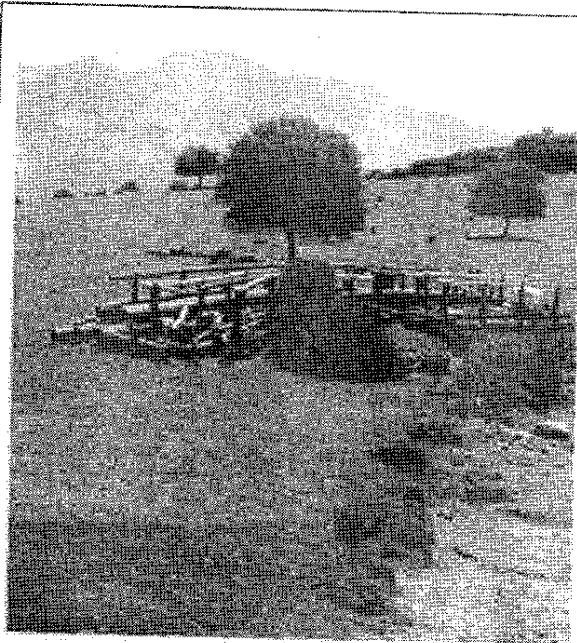

13.

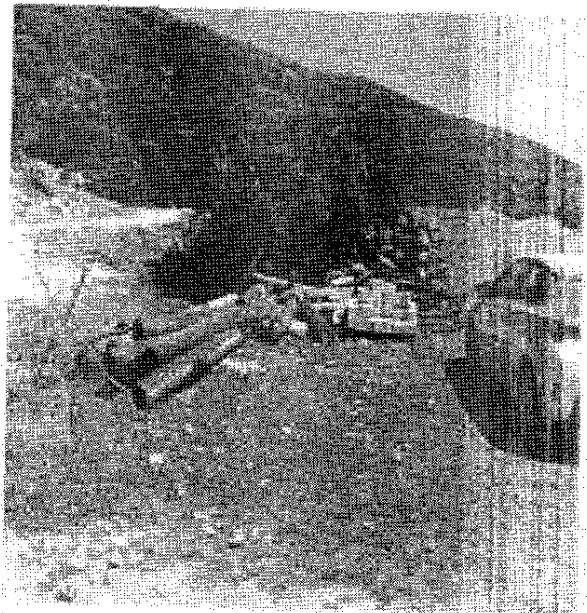

14.

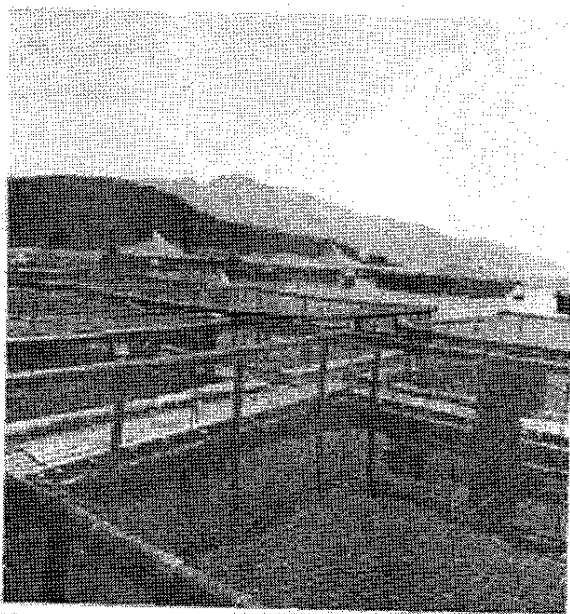

15.

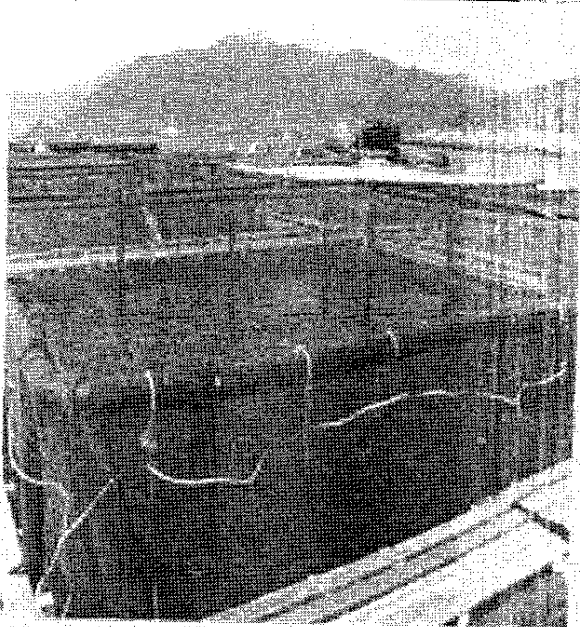

16.



17.

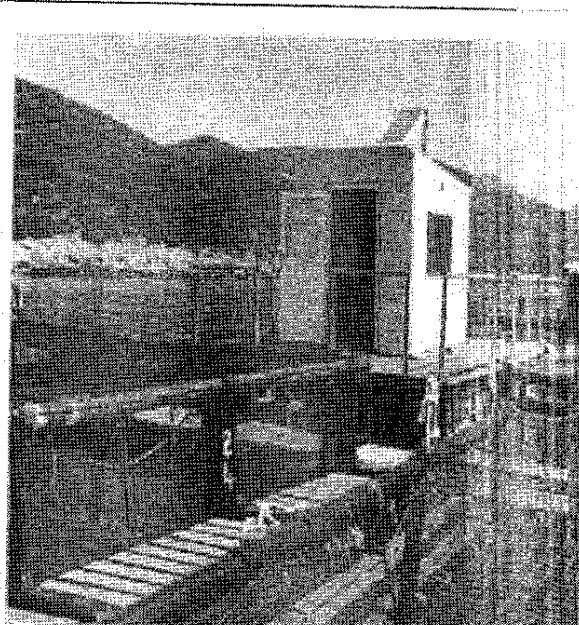

18.

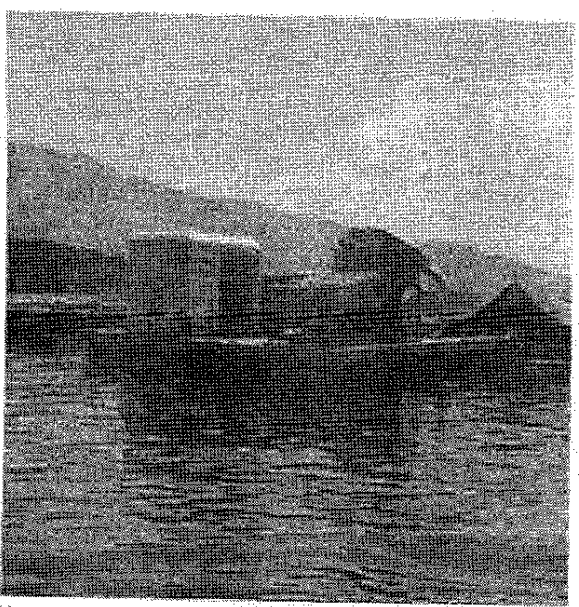

19.

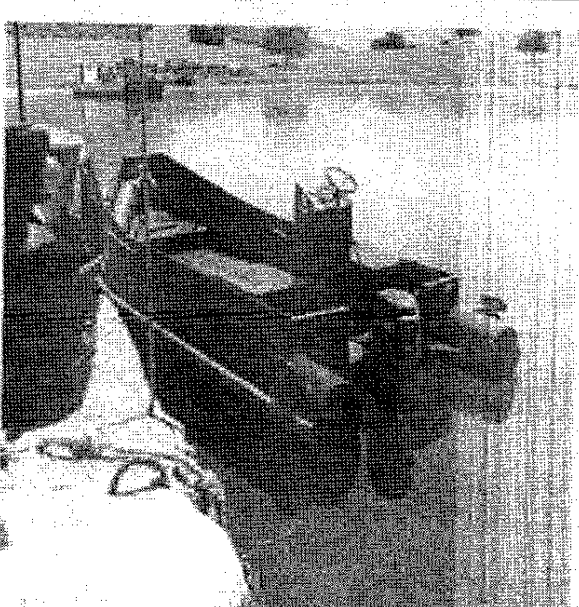

20.