

## Χάρτης σημείων ελέγχου

κατά τις από 05/12/2017 και 27/12/2017 συλλεγόμενες στην κτηνοτροφική περιοχή των οικισμών Ανατολικού, Πενταβρύσου και Περάδικα

**Υπόμνημα**

- “Χείμαυρος”
- Οδούση προβλεπόμενη αγωγού διασύνδεσης με ΕΕΑ
- Όρια Οικισμού
- Όρια οικισμών
- Ρέμα “Αεραφοιλιές”
- Σημεία ελέγχου 05/12/2017
- Σημεία Ελέγχου 27/12/2017
- Σουλαύ

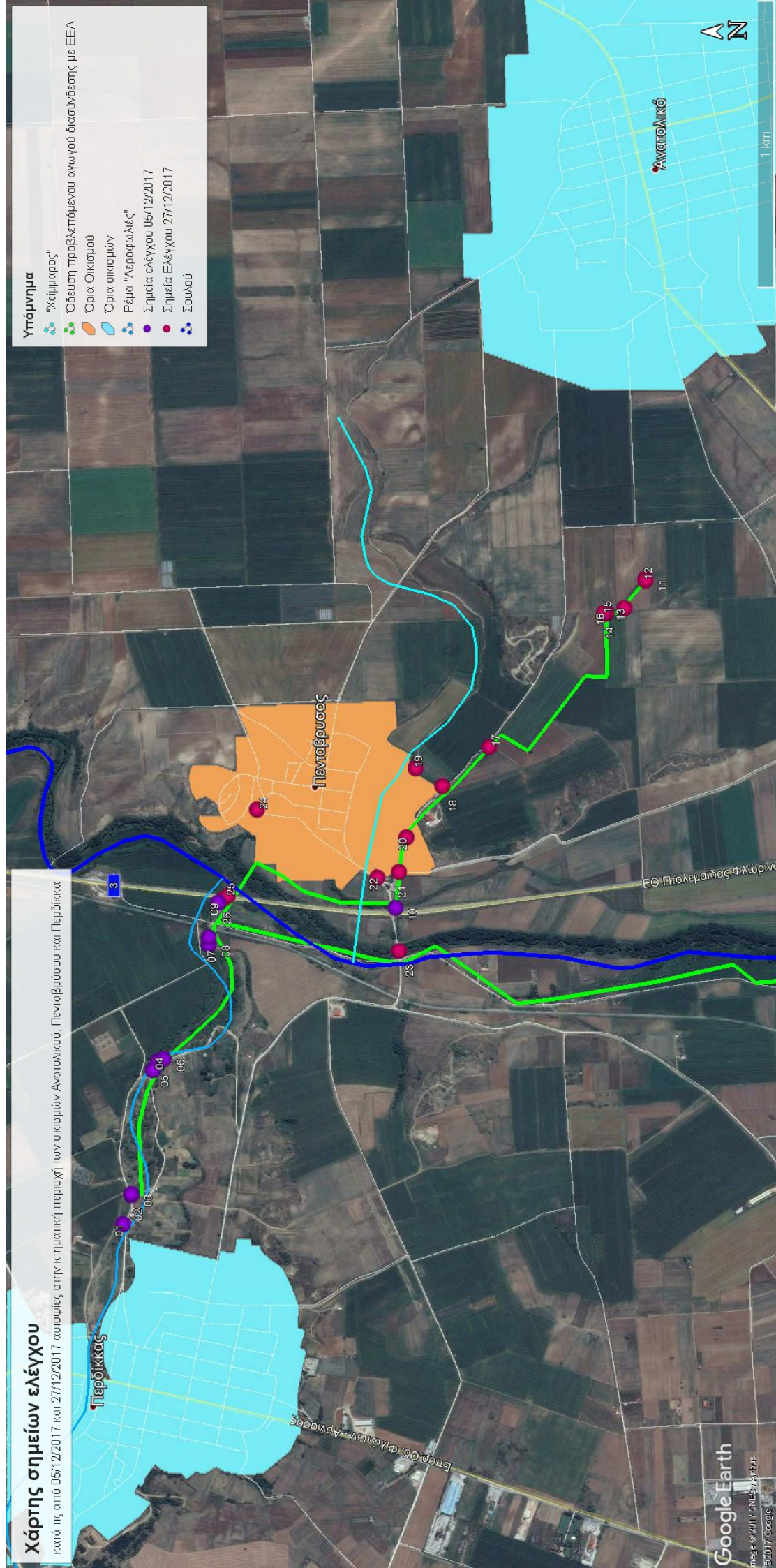

### Επεξήγηση σημείων ελέγχου αποτυπωμένων στο χάρτη

α/α	Ημερομηνία ελέγχου	Περιγραφή σημείου	Σημείο αναφοράς στην αντίστοιχη έκθεση
01	05/12/2017	Σημείο πλησίον του ορίου του οικισμού Περδίκκα, όπου διέρχεται το ρέμα «Αεροφωλιές»	Παρ. ΣΤ. 1
02, 03	05/12/2017	Σημεία λήψης φωτογραφιών με απόβλητα επί του ρέματος	Παρ. ΣΤ. 2
04	05/12/2017	Σημείο εκβολής αγωγών στο ρέμα	Παρ. ΣΤ.3
05, 06	05/12/2017	Απόβλητα εκσκαφών κ.λπ.	Παρ. ΣΤ.4
07	05/12/2017	Αγωγοί ΤΑΡ	Παρ. ΣΤ. 5
08	05/12/2017	Λιμνάζοντα λύματα	Παρ. ΣΤ.5
09	05/12/2017	Τεχνικό Ε.Ο. – Λιμνάζοντα λύματα – Απόβλητα	Παρ. ΣΤ. 5
10	05/12/2017	Εκβολή αγωγού λυμάτων Ανατολικού (115μ. δυτικά του ορίου Πενταβρύσου)	Τέλος παρ. ΣΤ
11, 12	27/12/2017	Εκβολή υπόγειου αγωγού αποχέτευσης λυμάτων Ανατολικού / φρεάτιο	Παρ. Β. 1
13, 14, 15, 16	27/12/2017	Επιφανειακή όδευση λυμάτων	Παρ. Β. 2
17	27/12/2017	Λιμνάζοντα λύματα (παραπλεύρως αγροτικού δρόμου)	Παρ. Β.3
18	27/12/2017	Όδευση λυμάτων προς τον «Χείμαρρο»	Παρ. Β.4
19	27/12/2017	Πλησίον σημείου εκβολής λυμάτων στον «Χείμαρρο»	Παρ. Β.4
20	27/12/2017	Σημείο διέλευσης κατασκευασμένου αγωγού αποχέτευσης που δεν τέθηκε σε λειτουργία	Αναφορές κ. Σωτηριάδη, παρ. Γ.
21	27/12/2017	Υδρευτική γεώτρηση εκτός λειτουργίας	Αναφορές κ. Σωτηριάδη, παρ. Γ.
22	27/12/2017	Σημείο απόληξης χειμάρρου – εισροή λυμάτων σε υπόγειο αγωγό	Παρ. Β.5
23	27/12/2017	Σημείο λήψης φωτογραφίας όδευσης των λυμάτων (Ανατολικού) προς το Σουλού	Παρ. Β.5
24	27/12/2017	Σημείο απόρριψης λυμάτων Πενταβρύσου	Παρ. Β
25, 26	27/12/2017	Σημεία επί της Ε.Ο. Πτολεμαΐδας – Φλώρινας, από έγινε λήψη φωτογραφιών των λιμναζόντων λυμάτων.	Τελευταία εδάφια παρ. Β