



ΕΛΛΗΝΙΚΗ ΔΗΜΟΚΡΑΤΙΑ  
ΠΕΡΙΦΕΡΕΙΑ ΔΥΤΙΚΗΣ ΕΛΛΑΔΟΣ  
ΓΕΝΙΚΗ Δ/ΝΣΗ ΑΝΑΠΤΥΣΙΑΚΟΥ  
ΠΡΟΓΡΑΜΜΑΤΙΣΜΟΥ,  
ΠΕΡΙΒΑΛΛΟΝΤΟΣ & ΥΠΟΔΟΜΩΝ  
Δ/ΝΣΗ ΠΕΡΙΒΑΛΛΟΝΤΟΣ & ΧΩΡΙΚΟΥ  
ΣΧΕΔΙΑΣΜΟΥ  
Τμήμα Περιβάλλοντος & Υδροοικονομίας  
Π.Ε. Αιτ/νίας

**ΜΕ ΑΠΟΔΕΙΞΗ**

Μεσολόγγι, 22 - 03- 2018  
Αρ. Πρωτ. : 29776/436  
Σχ.ετ.: 83867/1358

Ταχ. Δ/νση : Διοικητήριο  
Ταχ. Κώδικας : 302 00 - Μεσολόγγι  
Πληροφορίες : Γ.Κάντζαρης  
Τηλέφωνο : 26313 61144  
FAX : 26310 25614  
e-mail : tpy2@aitnia.pde.gov.gr

**ΠΡΟΣ :** KNAUF Γυψοποιία Α.Β.Ε.Ε.,  
Τ.Κ.: 305 00, Στάνος Αμφιλοχίας

**ΚΟΙΝ:**

1. Γρ. Αντιπεριφερειάρχη Ενέργειας & Περιβάλλοντος
2. ΥΠΕΝ, Σώμα Επιθεώρησης Περιβάλλοντος Δόμησης,  
Ενέργειας και Μεταλλείων,  
Λ. Μεσογείων 119, Τ.Κ. 115 26, Αθήνα

(με συνημμένη σε όλους Έκθεση Αυτοψίας & Παράρτημα)

**ΘΕΜΑ :** Διενέργεια τακτικής επιθεώρησης στο λατομείο γύψου της εταιρίας KNAUF, στη θέση «ΓΥΨΑΡΑ», Δ.Ε. Μεδεώνος, Δήμου Ακτίου-Βόνιτσας, Π.Ε. Αιτ/νίας.

**ΣΧΕΤ. :**

1. Το με αρ. πρωτ. οικ. 237/24-07-2017 έγγραφο από το Υπουργείο Περιβάλλοντος και Ενέργειας, Σώμα Επιθεώρησης Περιβάλλοντος Δόμησης Ενέργειας και Μεταλλείων.
2. Ο Ν. 1650/86 (ΦΕΚ 160/Α/18-10-86) «Για την προστασία του περιβάλλοντος», όπως τροποποιήθηκε και ισχύει..
3. Ο Ν. 4014/2011 «Περιβαλλοντική αδειοδότηση έργων και δραστηριοτήτων, ρύθμιση αυθαιρέτων σε συνάρτηση με δημιουργία περιβαλλοντικού ισοζυγίου και άλλες διατάξεις αρμοδιότητας Υπουργείου Περιβάλλοντος», (ΦΕΚ 209/Α'/21.09.2011).
4. Ο Ν. 4042/12 (ΦΕΚ 24Α/13-02-12) «Ποινική Προστασία του Περιβάλλοντος...».
5. Η από 23-11-2017 γενόμενη αυτοψία και η επιτόπια Έκθεση Αυτοψίας της Υπηρεσίας μας.
6. Η με αρ. πρωτ. Δ8/Β/Φ6.4.14/16569/2944/12-08-2011 (ΑΔΑ:4ΑΜΕ0-ΗΓ8) Απόφαση Έγκρισης τεχνικής μελέτης εκμετάλλευσης του Προϊσταμένου της Διεύθυνσης Μεταλλευτικών & Βιομηχανικών Ορυκτών, Τμήμα Β (Λ -64).
7. Η με αρ. πρωτ. οικ. 16006/424/11-03-2013 (ΑΔΑ:ΒΕΔ20-Κ3Ρ) Απόφαση Έγκρισης Περιβαλλοντικών Όρων του Αναπληρωτή Υπουργού Περιβάλλοντος, Ενέργειας και Κλιματικής Αλλαγής.
8. Η με αρ. πρωτ. της Υπηρεσίας μας 29776/436/29-01-2018 κατάθεση τοπογραφικών διαγραμμάτων από την KNAUF Γυψοποιία Α.Β.Ε.Ε..
9. Η με αρ. πρωτ. της Υπηρεσίας μας 83867/1358/15-03-2018 κατάθεση αναλύσεων νερού ποτίσματος και στείρων υλικών από την KNAUF Γυψοποιία Α.Β.Ε.Ε..

Σε συνέχεια του ανωτέρω (1) σχετικού η Υπηρεσία μας την Πέμπτη 23-11-2017 πραγματοποίησε, στα πλαίσια τακτικών επιθεωρήσεων, αυτοψία στο λατομείο γύψου της εταιρίας KNAUF, στη θέση «ΓΥΨΑΡΑ», Δ.Ε. Μεδεώνος, Δήμου Ακτίου-Βόνιτσας, Π.Ε. Αιτ/νίας.

Κατά την αυτοψία διαπιστώθηκαν τα ακόλουθα:

1. Η λειτουργία, εξόρυξη, μεταφορά προϊόντων και στείρων χωρίς τη δημιουργία σκόνης. Υπάρχει σύστημα μπεκ για διαβροχή της οδού προσπέλασης των φορτηγών.
2. Η εκμετάλλευση γίνεται από πάνω προς τα κάτω. Οι εργασίες πραγματοποιούνται σε τμήμα του συνολικού χώρου εξόρυξης. Υπάρχουν τεχνητά ορόσημα, περίφραξη και σήμανση στο τμήμα αυτό. Σύμφωνα με την εγκεκριμένη τεχνική μελέτη που επιδείχθηκε, και κατά δήλωση του διευθυντή του εργοστασίου, ο οποίος ήταν παρών κατά τον έλεγχο, γίνεται χρήση εκρηκτικών.
3. Υπάρχουν εξοφλημένες βαθμίδες, οι οποίες έχουν αποκατασταθεί με δεντροφύτευση, σύστημα άρδευσης και επιπλέον περίφραξη.

4. Υπάρχει δρόμος προσπέλασης που οδηγεί στο χώρο απόθεσης στείρων Ι, που διέρχεται από μέρος των βαθμίδων.
5. Στις εισόδους του λατομείου υπάρχει προειδοποιητική σήμανση με πινακίδες.
6. Σε διάφορους χώρους εντός του λατομείου υπάρχουν κάδοι συλλογής απορριμμάτων.
7. Στο χώρο απόθεσης στείρων Ι έχει γίνει τμηματική αποκατάσταση με δεντροφύτευση με ενδημικά είδη, με άρδευση και επιπλέον περίφραξη. Στο υπόλοιπο τμήμα γίνεται εναπόθεση στείρων.
8. Στο χώρο απόθεσης στείρων ΙΙ υπάρχουν εναποτιθέμενα στείρα υλικά και δεν έχει γίνει αποκατάσταση. Στον ίδιο χώρο βρίσκεται η γεώτρηση για την άρδευση των φυτών που χρησιμοποιούνται στην αποκατάσταση. Από τον ίδιο χώρο γίνεται λήψη εδαφικού υλικού για την αποκατάσταση των βαθμίδων. Το λατομείο διαθέτει Α.Ε.Π.Ο. σε ισχύ και παραδόθηκε η εγκεκριμένη τεχνική μελέτη εκμετάλλευσης του λατομείου.

Μετά από μελέτη της (7) σχετικής Α.Ε.Π.Ο. προκύπτουν τα ακόλουθα:

- Σύμφωνα με τον όρο 15 της παραγράφου (δ1.1), της (7) σχετικής Α.Ε.Π.Ο., **δεν επιτρέπεται η χρήση εκρηκτικών υλών**, σε αντίθεση με το ανωτέρω (2) λεκτικό.
- Στην παράγραφο (δ1.2.), παρακολούθηση περιβαλλοντικών παραμέτρων, περιγράφονται οι μετρήσεις, χημικές και μικροβιολογικές αναλύσεις, οι οποίες πρέπει να διενεργούνται, η συχνότητα με την οποία πρέπει να διενεργούνται, καθώς και οι ετήσιες εκθέσεις που πρέπει να υποβάλλονται από την εταιρεία. Στην υπηρεσία μας δεν έχουν κατατεθεί τα ανωτέρω, παρά μόνο αναλύσεις για το νερό ποτίσματος και τα στείρα υλικά για το 2018.
- Στην παράγραφο (ζ) αναφέρεται ότι πριν την παρέλευση πέντε ετών από την έκδοση της (7) σχετικής Α.Ε.Π.Ο., ο φορέας του έργου υποχρεούται να επανεξετάσει το Σχέδιο Διαχείρισης Αποβλήτων (ΣΔ.Α.). Τυχόν αλλαγές του Σ.Δ.Α. να κατατεθούν στην υπηρεσία μας.
- Να κατατεθεί στην υπηρεσία μας αντιγραφο της Άδειας Χρήσης Νερού και να τοποθετηθεί, όπως αναφέρεται στον όρο (25.β) της παραγράφου (δ1.1), της (7) σχετικής Α.Ε.Π.Ο., υδρόμετρο στην έξοδο του αντλητικού συγκροτήματος της γεώτρησης. Υδρόμετρο υπάρχει τοποθετημένο στην εγκατάσταση σε διαφορετικό σημείο.

Επιπλέον, καλείστε να προβείτε σε όλες τις απαιτούμενες ενέργειες ώστε να εγγραφείτε στο Ηλεκτρονικό Μητρώο Αποβλήτων, σύμφωνα με τα οριζόμενα στην ΚΥΑ 1/1 ΦΕΚ Β' 1/04.01.2017 με την οποία τροποποιείται η ΚΥΑ 43942/4026/2016 - Οργάνωση και λειτουργία Ηλεκτρονικού Μητρώου Αποβλήτων (ΗΜΑ).

Σε συνέχεια των ανωτέρω καλείστε μέσα σε πέντε (5) ημέρες από την παραλαβή του παρόντος εγγράφου, να καταθέσετε στην Υπηρεσία μας τις απόψεις σας σχετικά με τα ανωτέρω, καθώς και τυχόν άδειες και εγκρίσεις, για να ληφθούν υπόψη στην τυχόν επιβολή διοικητικών κυρώσεων σύμφωνα με την παράγραφο 4 του άρθρου 30 του Ν. 1650/86 (ΦΕΚ 160 Α'/18-10-86) όπως αυτός τροποποιήθηκε.

ΣΥΝ. :

1. Η από 23-11-2017 Έκθεση Αυτοψίας,
2. Παράρτημα (Φωτογραφική απεικόνιση του ελέγχου).



ΑΚΡΙΒΕΣ ΑΝΤΙΓΡΑΦΟ

Αντωνίου Ζώης  
Περιβαλλοντολόγος

Ο ΠΡΟΪΣΤΑΜΕΝΟΣ ΤΗΣ  
ΔΙΕΥΘΥΝΣΗΣ

Λυκούργος Σταματελάτος  
Πολιτικός Μηχανικός  
με Α' βαθμό

Ε.Δ.: 1) Χ.Α., 2) Φ.1264, 3) Πρ. Δ/νσης, 4) Πρ. Τμημ/τος Περιβ/ντος, 5) Πρ. Τμήματος, 6) Γ. Κάντζαρη

ΠΑΡΑΡΤΗΜΑ  
ΦΩΤΟΓΡΑΦΙΚΗ ΑΠΕΙΚΟΝΙΣΗ ΤΟΥ ΕΛΕΓΧΟΥ



Εικόνα 1

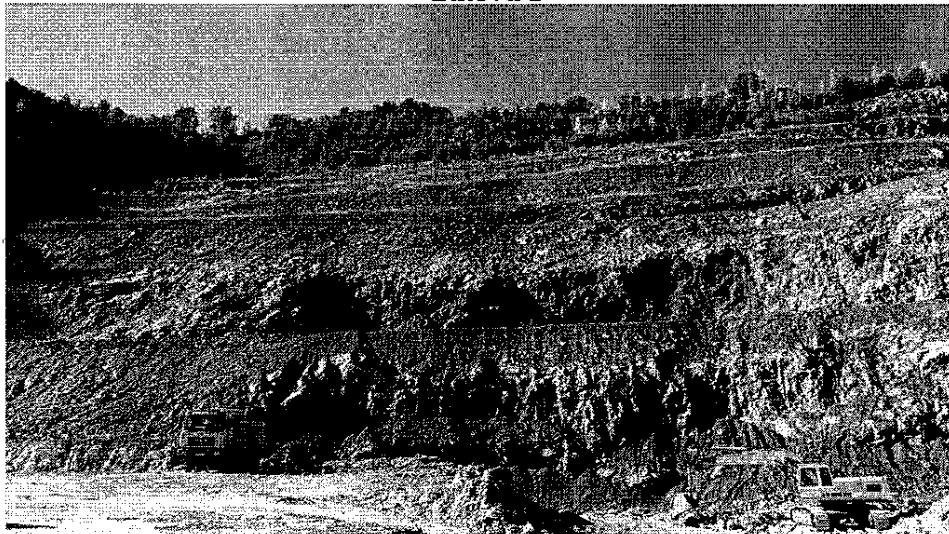

Εικόνα 2

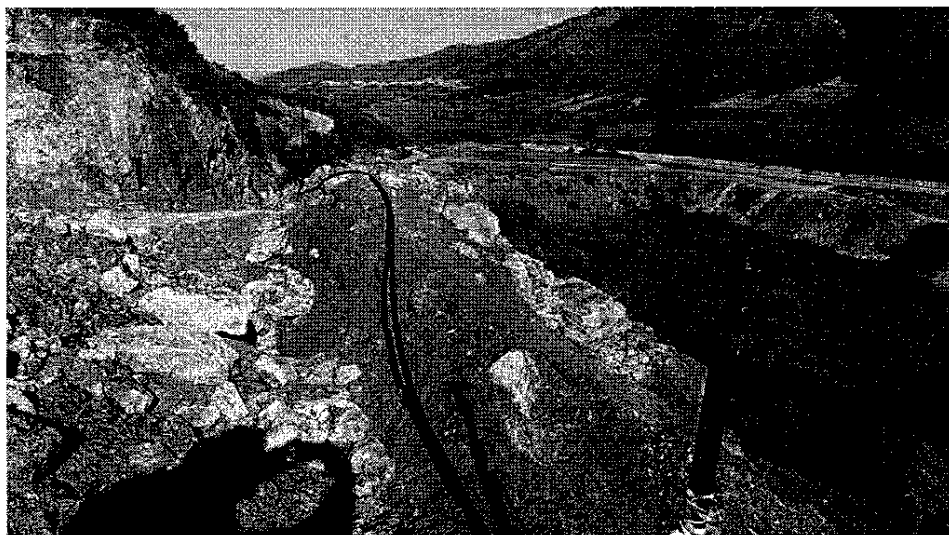

Εικόνα 3



Εικόνα 4

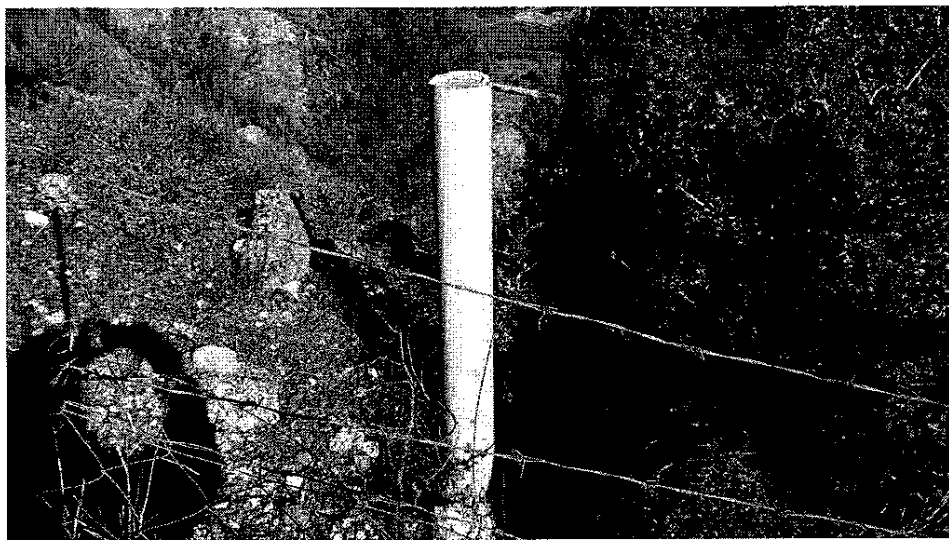

Εικόνα 5



Εικόνα 6



Εικόνα 7



Εικόνα 8



Εικόνα 9



Εικόνα 10

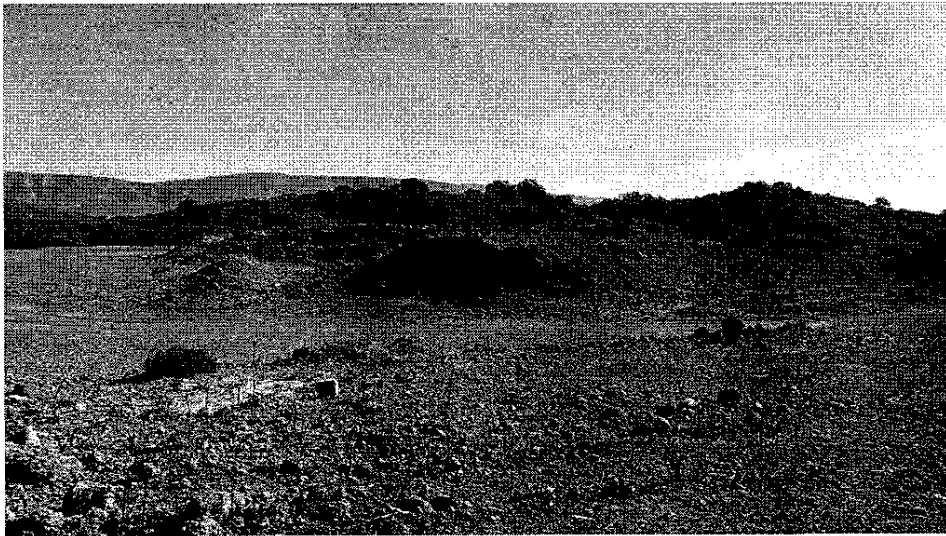

Εικόνα 11

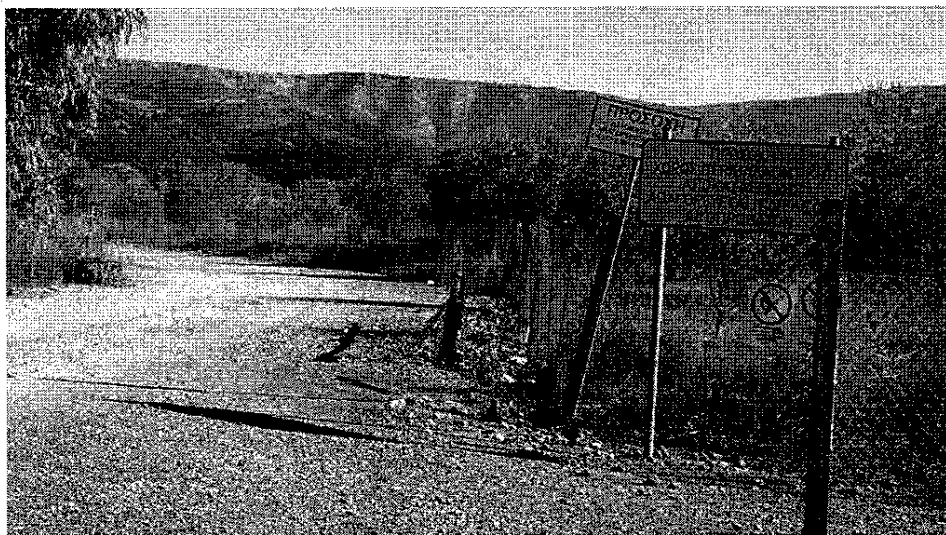

Εικόνα 12

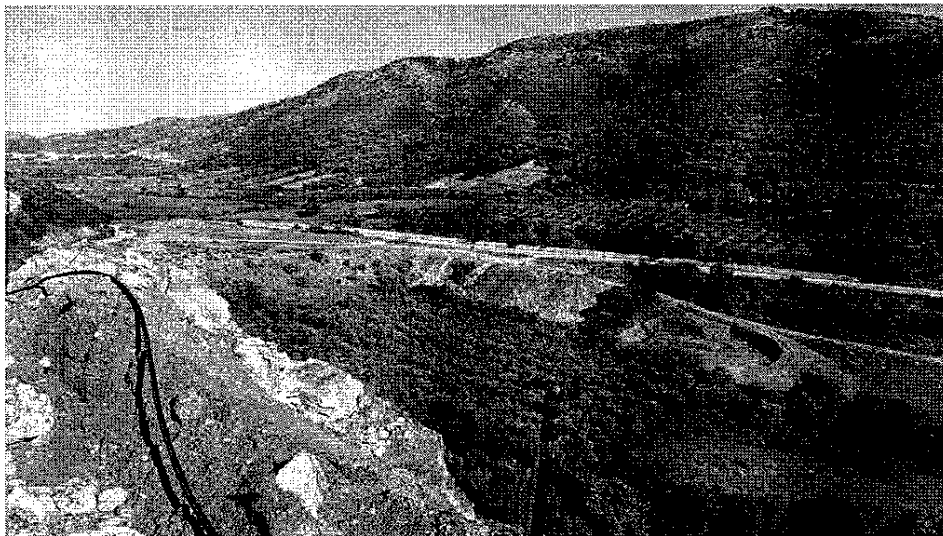

**Εικόνα 13**

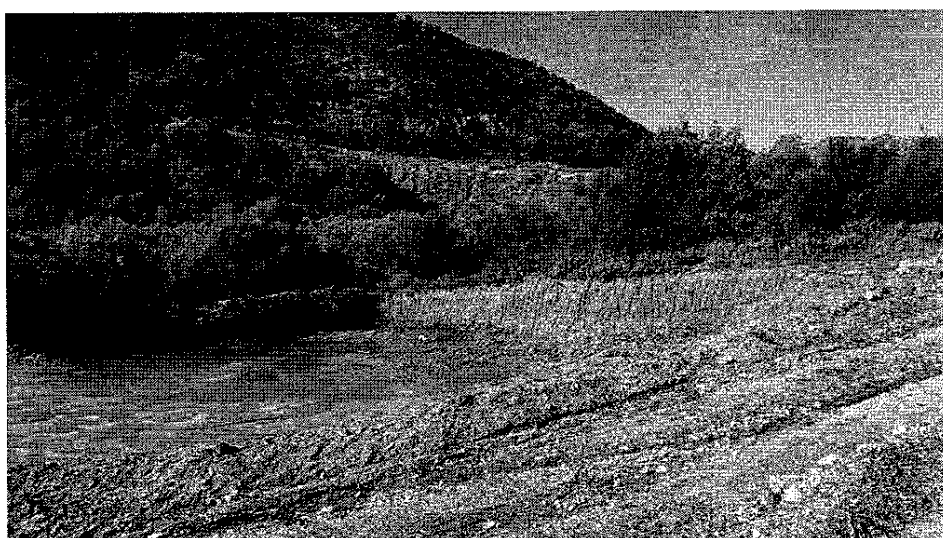

**Εικόνα 14**

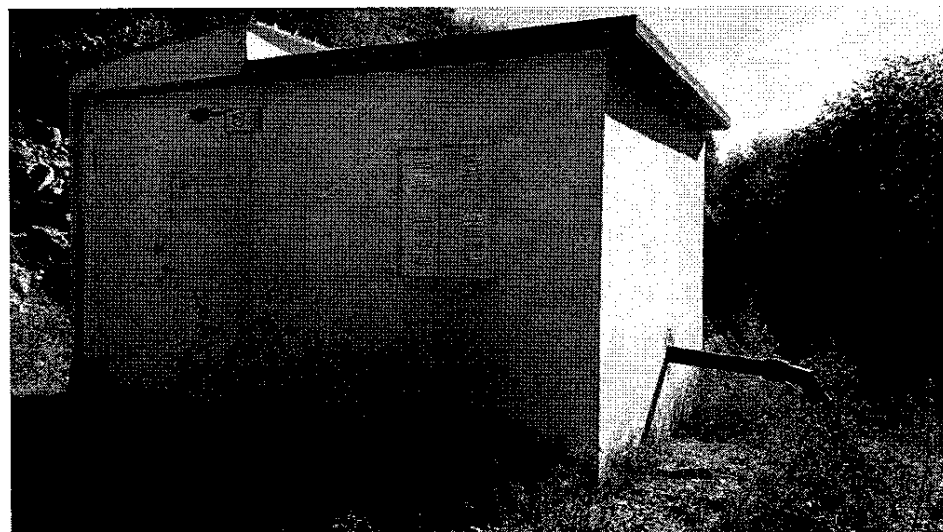

**Εικόνα 15**